

Projet JADE

Justice algorithmique des élections

Université Grenoble-Alpes, IDEX / IRGA UGA, 2022-2025

Romain Rambaud, Professeur de droit public
Caroline Bligny, Ingénieure de recherche CNRS
Alya Hafsaoui, Doctorante contractuelle
Stéphane Cottin, Conseil constitutionnel

1) Présentation du projet UGA/IDEX/IRGA JADE

Publications du projet

- 1) Présentation sur <https://blogdudroitelectorale.fr>
- 2) R. Rambaud, A. Hafsaoui, C. Bligny, « Une justice algorithmique pour les élections politiques ? », AJDA, 2023, p. 1323.
- 3) R. Rambaud, C. Bligny, A. Hafsaoui, S. Cottin, « Justice algorithmique des élections (JADE) : une nouvelle base de données du contentieux des élections législatives devant le Conseil constitutionnel », Jurimétrie, à paraître à l'automne 2024

Problématiques et hypothèses

- **Hypothèse / contentieux des élections politiques** : contentieux ancien, standardisé, normé, chiffré, donc plus réceptif aux outils de la justice algorithmique....
- **Problématique** : quelle rationalité = notion de sincérité du scrutin, écart de voix ? (Robert, Maligner, Prunier, Rambaud, Franck).
- **Méthodologie** : hypothèse qu'une « méthodologie » de la justice algorithmique se développe MAIS qu'elle est actuellement surtout développée par des start-ups / Legal tech donc échappent à la recherche publique et au service public (thèse A. Hafsaoui).

2) Elaboration technique des bases de données JADE

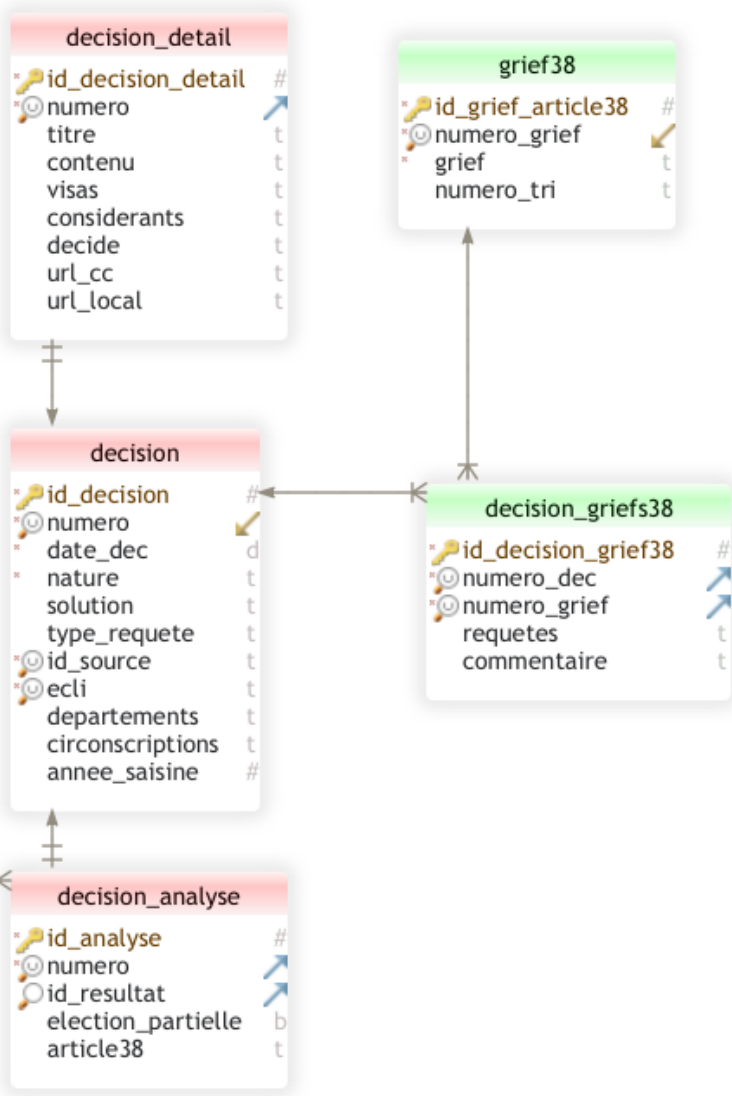
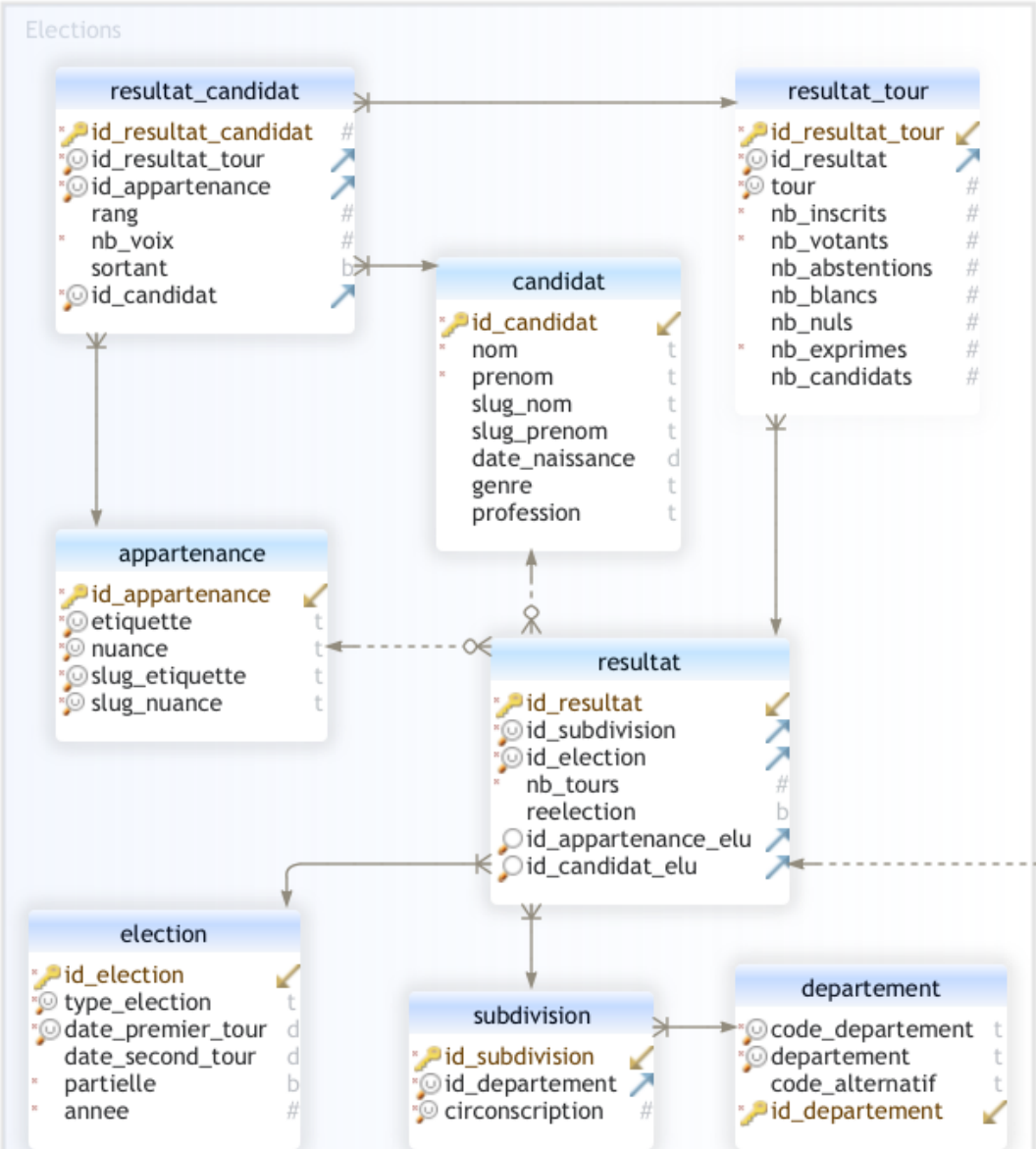

3) Diffusion et visualisation des données

Projet Jade Accueil Carte Statistique Recherche

Visualisation de la base de donnée

On retrouve sur cette page un tableau de données. Celui-ci est composé de toutes les décisions de justices présentes dans la base de donnée. L'objectif de cette page est de parcourir la base de donnée et de pouvoir intégrer différents filtres sur la base de donnée pour chercher des numéros de décisions de justice.

Nombre de décisions
4158

Nombre d'élections
16

Nombre d'annulation
75

Nombre de rejets
1636

Nombre d'inéligibilités
2075

Sélecteurs interactifs

Période de législature

Tout x

Département

Tout x

Solution

Tout x

Ecart de vote premier tour entre C2 ET C3

Ne pas filtrer En dessous de 5000 Entre 5000 et 15000 Supérieure à 15000 Filtrer manuellement

numero	nature	date_dec	solution_origine	departements	code_departement	code_alternatif	circonscriptions	type_requete	election_partielle	articl
<input type="checkbox"/> filter d	<input type="checkbox"/>	<input type="checkbox"/>	<input type="checkbox"/>	<input type="checkbox"/>	<input type="checkbox"/>	<input type="checkbox"/>	<input type="checkbox"/>	<input type="checkbox"/>	<input type="checkbox"/>	<input type="checkbox"/>
2013-4764	AN	2013-02-22	non-lieu-a-statuer	isere	38		10	unique	false	
2013-4775	AN	2013-03-22	non-lieu-a-statuer	paris	75		7	unique	false	
2012-4729	AN	2013-02-22	non-lieu-a-statuer	hauts-de-seine	92		1	unique	false	
2012-4741	AN	2013-02-22	non-lieu-a-statuer	paris	75		9	unique	false	
2012-4663	AN	2013-02-22	non-lieu-a-statuer	loir-et-cher	41		3	unique	false	
2013-4777	AN	2013-02-22	non-lieu-a-statuer	isere	38		3	unique	false	
2012-4594	AN	2013-01-25	annulation	oise	60		2	unique	false	
2013-4746	AN	2013-02-08	non-lieu-a-prononcer-l-ineligibilite	finistere	29		5	unique	false	
2013-4853	AN	2013-04-12	non-lieu-a-prononcer-l-ineligibilite	polynesie-francaise	987	ZP	1	unique	false	
2013-4791	AN	2013-02-22	non-lieu-a-prononcer-l-ineligibilite	val-d-oise	95		3	unique	false	

<< < 1 / 416 > >>

4) Conclusion provisoire : prochain article)

